

EQUIPOS RD

→ Equipo simple formado por una bomba principal diésel.

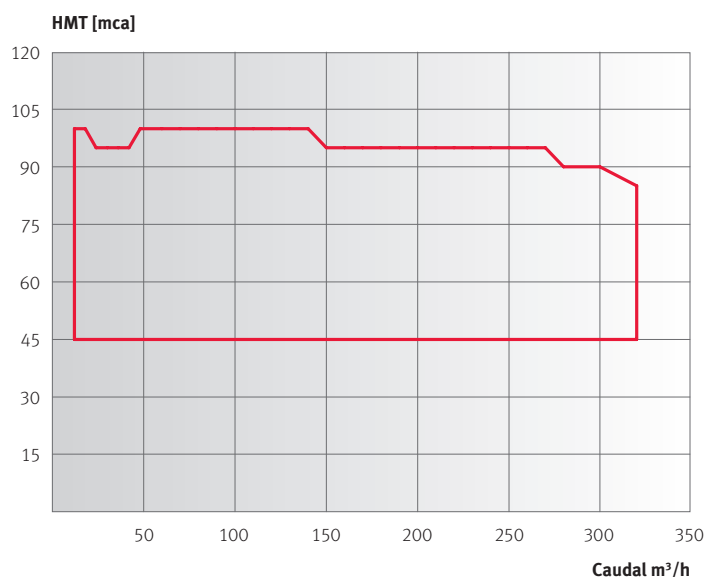
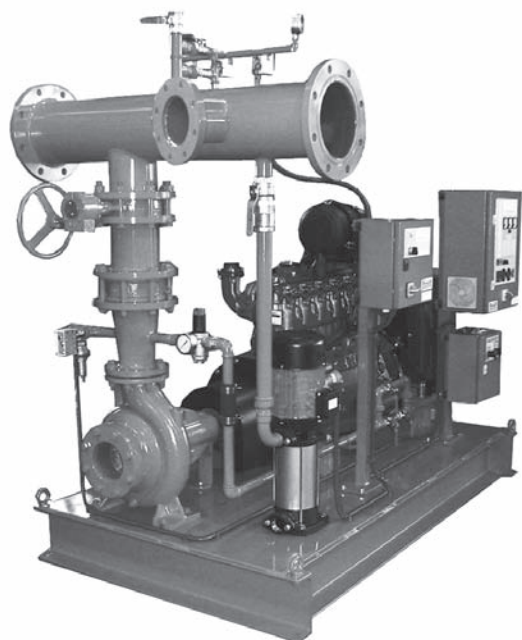

FORMA CONSTRUCTIVA EQUIPOS RD

1) Auxiliar: Electrobomba vertical multicelular del modelo MULTI 35 6, MULTI 35 8 o MULTI 35 10.

2) Bomba Servicio: Bomba de la serie BN en ejecución eje libre construida según las directrices de la norma EN733. Dispone de rodete en bronce y de la camisa del eje y el eje en acero inoxidable.

3) Motor Diésel: Motores Lombardini refrigerados por aire para potencias de hasta 60 HP. Motores IVECO o MWM para potencias superiores, refrigerados por agua mediante intercambiador de calor. Unido a la parte hidráulica mediante acoplamiento con distanciador.

4) Colector y Valvulería: Colector de diámetro nominal diseñado para garantizar una circulación máxima de fluido de 2 m/s. Válvula de retención de mariposa. Válvula de cierre tipo mariposa con volante desmultiplicador.

5) Instrumentación: Tres presostatos del tipo normalmente abierto. Manómetro de glicerina de fondo de escala adecuado a la presión máxima del equipo. Colector de instrumentos con válvula de aislamiento para favorecer las operaciones de mantenimiento, válvula de retención instalada en paralelo y válvula de desagüe para prueba de presostatos.

6) Cuadro Eléctrico: Armario metálico de color rojo con interruptor general de corte. Preparado para cumplir todos los requisitos de la norma UNE-EN 12845 y la regla técnica RT1-ROC de Cepreven. El suministro incluye cofre de emergencia.

7) Acabado y Cableado: Pintado en rojo RAL 3000 CC. Cableado y probado. Incluye depósito de combustible y doble juego de baterías de arranque.

8) Accesorios Opcionales: Circuito de pruebas con caudalímetro, de obligada colocación según el párrafo 8.5 de la norma UNE-EN 12845. Sistema de cebado de obligada colocación en aspiraciones negativas según el párrafo 10.6.2.4 de dicha norma.

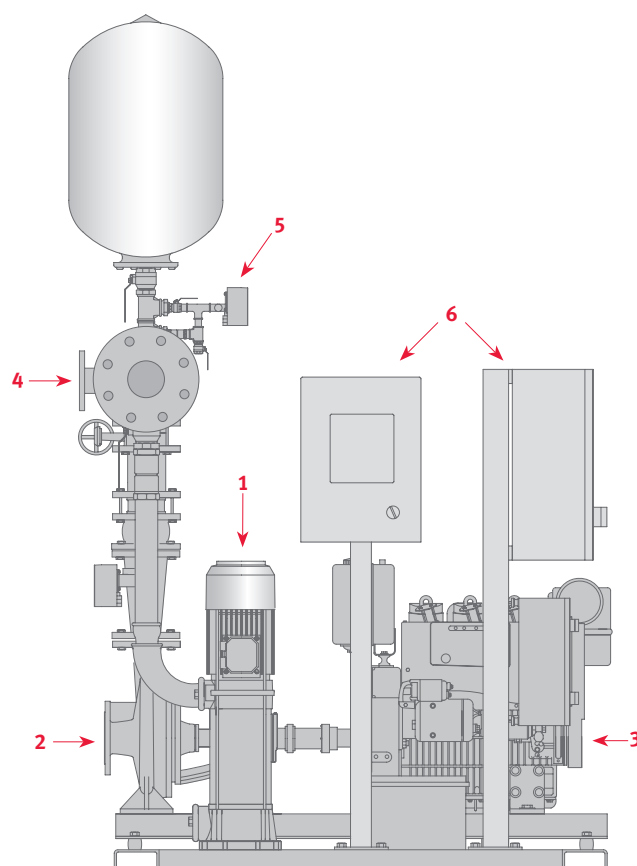

Ejecución:

Tipo 23

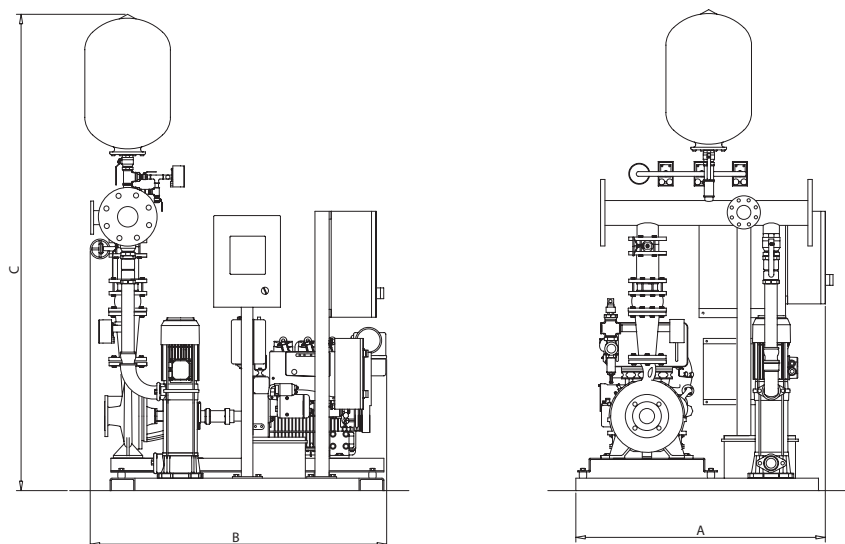

EQUIPO	Bomba Auxiliar		Bomba Servicio			Bomba Emergencia			Diámetro colector	Diámetro valvulería	Modelo calderín	DIMENSIONES			Ejecución
	Modelo	HP	Modelo	Motor	HP	Modelo	Motor	HP				A	B	C	
RD 12/45	MULTI 35 6	3	B 32-160	RY75	7	*****	***	***	3"	2"	24 AMR 8	1.100	1.500	1.900	23
RD 12/50	MULTI 35 6	3	B 32-160	RY75	7	*****	***	***	3"	2"	24 AMR 8	1.100	1.500	1.900	23
RD 12/55	MULTI 35 6	3	B 32-160	RY75	7	*****	***	***	3"	2"	24 AMR 8	1.100	1.500	1.900	23
RD 12/60	MULTI 35 6	3	B 32-160	RY103	9	*****	***	***	3"	2"	24 AMR 8	1.100	1.500	1.900	23
RD 12/65	MULTI 35 6	3	B 32-160	RY110	10	*****	***	***	3"	2"	24 AMR 8	1.100	1.500	1.900	23
RD 12/70	MULTI 35 8	4	B 32-250	MD150	12,6	*****	***	***	3"	2"	50 AMR 10	1.100	1.500	1.900	23
RD 12/75	MULTI 35 8	4	B 32-250	MD150	12,6	*****	***	***	3"	2"	50 AMR 10	1.100	1.500	1.900	23
RD 12/80	MULTI 35 8	4	B 32-250	MD190	15,5	*****	***	***	3"	2"	50 AMR 10	1.100	1.500	1.900	23
RD 12/85	MULTI 35 8	4	B 32-250	MD190	15,5	*****	***	***	3"	2"	50 AMR 10	1.100	1.500	1.900	23
RD 12/90	MULTI 35 8	4	B 32-250	MD190	15,5	*****	***	***	3"	2"	50 AMR 10	1.100	1.500	1.900	23
RD 12/95	MULTI 35 10	5,5	B 32-250	RD210	19	*****	***	***	3"	2"	50 AMR 16	1.100	1.500	1.900	23
RD 12/100	MULTI 35 10	5,5	B 32-250	RD290	26	*****	***	***	3"	2"	50 AMR 16	1.100	1.500	1.900	23
RD 18/45	MULTI 35 6	3	B 32-160	RY75	7	*****	***	***	3"	2 1/2"	24 AMR 8	1.100	1.500	1.900	23
RD 18/50	MULTI 35 6	3	B 32-160	RY103	9	*****	***	***	3"	2 1/2"	24 AMR 8	1.100	1.500	1.900	23
RD 18/55	MULTI 35 6	3	B 32-160	RY103	9	*****	***	***	3"	2 1/2"	24 AMR 8	1.100	1.500	1.900	23
RD 18/60	MULTI 35 6	3	B 32-160	RY103	9	*****	***	***	3"	2 1/2"	24 AMR 8	1.100	1.500	1.900	23
RD 18/65	MULTI 35 6	3	B 32-160	RY110	10	*****	***	***	3"	2 1/2"	24 AMR 8	1.100	1.500	1.900	23
RD 18/70	MULTI 35 8	4	B 32-250	MD150	12,6	*****	***	***	3"	2 1/2"	50 AMR 10	1.100	1.500	1.900	23
RD 18/75	MULTI 35 8	4	B 32-250	MD190	15,5	*****	***	***	3"	2 1/2"	50 AMR 10	1.100	1.500	1.900	23
RD 18/80	MULTI 35 8	4	B 32-250	MD190	15,5	*****	***	***	3"	2 1/2"	50 AMR 10	1.100	1.500	1.900	23
RD 18/85	MULTI 35 8	4	B 32-250	RD210	15,5	*****	***	***	3"	2 1/2"	50 AMR 10	1.100	1.500	1.900	23
RD 18/90	MULTI 35 8	4	B 32-250	RD210	19	*****	***	***	3"	2 1/2"	50 AMR 10	1.100	1.500	1.900	23
RD 18/95	MULTI 35 10	5,5	B 32-250	RD210	19	*****	***	***	3"	2 1/2"	50 AMR 16	1.100	1.500	1.900	23
RD 18/100	MULTI 35 10	5,5	B 32-250	RD290	26	*****	***	***	3"	2 1/2"	50 AMR 16	1.100	1.500	1.900	23
RD 24/45	MULTI 35 6	3	B 32-160	RY103	9	*****	***	***	3"	2 1/2"	24 AMR 8	1.100	1.500	1.900	23
RD 24/50	MULTI 35 6	3	B 32-160	RY103	9	*****	***	***	3"	2 1/2"	24 AMR 8	1.100	1.500	1.900	23
RD 24/55	MULTI 35 6	3	B 32-160	RY103	9	*****	***	***	3"	2 1/2"	24 AMR 8	1.100	1.500	1.900	23
RD 24/60	MULTI 35 6	3	B 32-160	RY110	10	*****	***	***	3"	2 1/2"	24 AMR 8	1.100	1.500	1.900	23
RD 24/65	MULTI 35 6	3	B 40-250	MD190	15,5	*****	***	***	3"	2 1/2"	24 AMR 8	1.100	1.500	1.900	23
RD 24/70	MULTI 35 8	4	B 40-250	RD210	19	*****	***	***	3"	2 1/2"	50 AMR 10	1.100	1.500	1.900	23
RD 24/75	MULTI 35 8	4	B 40-250	RD210	19	*****	***	***	3"	2 1/2"	50 AMR 10	1.100	1.500	1.900	23
RD 24/80	MULTI 35 8	4	B 40-250	RD290	26	*****	***	***	3"	2 1/2"	50 AMR 10	1.100	1.500	1.900	23
RD 24/85	MULTI 35 8	4	B 40-250	RD290	26	*****	***	***	3"	2 1/2"	50 AMR 10	1.100	1.500	1.900	23
RD 24/90	MULTI 35 8	4	B 40-250	RD290	26	*****	***	***	3"	2 1/2"	50 AMR 10	1.100	1.500	1.900	23
RD 24/95	MULTI 35 10	5,5	B 40-250	RD290	26	*****	***	***	3"	2 1/2"	50 AMR 16	1.100	1.500	1.900	23

EQUIPO	Bomba Auxiliar		Bomba Servicio			Bomba Emergencia			Diámetro colector	Diámetro valvulería	Modelo calderín	DIMENSIONES			Ejecución
	Modelo	HP	Modelo	Motor	HP	Modelo	Motor	HP				A	B	C	
RD 24/100	MULTI 35 10	5,5	consultar			*****	***	***	3"	2 1/2"	50 AMR 16				23
RD 30/45	MULTI 35 6	3	B 40-200	MD150	12,6	*****	***	***	4"	3"	24 AMR 8	1.100	1.500	1.900	23
RD 30/50	MULTI 35 6	3	B 40-200	MD150	12,6	*****	***	***	4"	3"	24 AMR 8	1.100	1.500	1.900	23
RD 30/55	MULTI 35 6	3	B 40-200	MD150	12,6	*****	***	***	4"	3"	24 AMR 8	1.100	1.500	1.900	23
RD 30/60	MULTI 35 6	3	B 40-250	MD190	15,5	*****	***	***	4"	3"	24 AMR 8	1.100	1.500	1.900	23
RD 30/65	MULTI 35 6	3	B 40-250	RD210	19	*****	***	***	4"	3"	24 AMR 8	1.100	1.500	1.900	23
RD 30/70	MULTI 35 8	4	B 40-250	RD210	19	*****	***	***	4"	3"	50 AMR 10	1.100	1.500	1.900	23
RD 30/75	MULTI 35 8	4	B 40-250	RD210	19	*****	***	***	4"	3"	50 AMR 10	1.100	1.500	1.900	23
RD 30/80	MULTI 35 8	4	B 40-250	RD290	26	*****	***	***	4"	3"	50 AMR 10	1.100	1.500	1.900	23
RD 30/85	MULTI 35 8	4	B 40-250	RD290	26	*****	***	***	4"	3"	50 AMR 10	1.100	1.500	1.900	23
RD 30/90	MULTI 35 8	4	B 40-250	RD290	26	*****	***	***	4"	3"	50 AMR 10	1.100	1.500	1.900	23
RD 30/95	MULTI 35 10	5,5	B 40-250	MD350	32	*****	***	***	4"	3"	50 AMR 16	1.100	1.500	1.900	23
RD 30/100	MULTI 35 10	5,5	consultar			*****	***	***	4"	3"	50 AMR 16				23
RD 36/45	MULTI 35 6	3	B 40-200	MD150	12,6	*****	***	***	4"	3"	24 AMR 8	1.100	1.500	1.900	23
RD 36/50	MULTI 35 6	3	B 40-200	MD190	15,5	*****	***	***	4"	3"	24 AMR 8	1.100	1.500	1.900	23
RD 36/55	MULTI 35 6	3	B 40-250	RD210	19	*****	***	***	4"	3"	24 AMR 8	1.100	1.500	1.900	23
RD 36/60	MULTI 35 6	3	B 40-250	RD210	19	*****	***	***	4"	3"	24 AMR 8	1.100	1.500	1.900	23
RD 36/65	MULTI 35 6	3	B 40-250	RD210	19	*****	***	***	4"	3"	24 AMR 8	1.100	1.500	1.900	23
RD 36/70	MULTI 35 8	4	B 40-250	RD290	26	*****	***	***	4"	3"	50 AMR 10	1.100	1.500	1.900	23
RD 36/75	MULTI 35 8	4	B 40-250	RD290	26	*****	***	***	4"	3"	50 AMR 10	1.100	1.500	1.900	23
RD 36/80	MULTI 35 8	4	B 40-250	RD290	26	*****	***	***	4"	3"	50 AMR 10	1.100	1.500	1.900	23
RD 36/85	MULTI 35 8	4	B 40-250	MD350	32	*****	***	***	4"	3"	50 AMR 10	1.100	1.500	1.900	23
RD 36/90	MULTI 35 8	4	B 40-250	MD350	32	*****	***	***	4"	3"	50 AMR 10	1.100	1.500	1.900	23
RD 36/95	MULTI 35 10	5,5	B 40-250	MD350	32	*****	***	***	4"	3"	50 AMR 16	1.100	1.500	1.900	23
RD 36/100	MULTI 35 10	5,5	consultar			*****	***	***	4"	3"	50 AMR 16				23
RD 40/45	MULTI 35 6	3	B 50-200	MD190	15,5	*****	***	***	4"	3"	24 AMR 8	1.100	1.500	1.900	23
RD 40/50	MULTI 35 6	3	B 50-200	RD210	19	*****	***	***	4"	3"	24 AMR 8	1.100	1.500	1.900	23
RD 40/55	MULTI 35 6	3	B 50-200	RD210	19	*****	***	***	4"	3"	24 AMR 8	1.100	1.500	1.900	23
RD 40/60	MULTI 35 6	3	B 50-200	RD290	26	*****	***	***	4"	3"	24 AMR 8	1.100	1.500	1.900	23
RD 40/65	MULTI 35 6	3	B 50-200	RD290	26	*****	***	***	4"	3"	24 AMR 8	1.100	1.500	1.900	23
RD 40/70	MULTI 35 8	4	B 40-250	RD290	26	*****	***	***	4"	3"	50 AMR 10	1.100	1.500	1.900	23
RD 40/75	MULTI 35 8	4	B 40-250	RD290	26	*****	***	***	4"	3"	50 AMR 10	1.100	1.500	1.900	23
RD 40/80	MULTI 35 8	4	B 40-250	RD290	26	*****	***	***	4"	3"	50 AMR 10	1.100	1.500	1.900	23
RD 40/85	MULTI 35 8	4	B 40-250	MD350	32	*****	***	***	4"	3"	50 AMR 10	1.100	1.500	1.900	23
RD 40/90	MULTI 35 8	4	B 40-250	MD350	32	*****	***	***	4"	3"	50 AMR 10	1.100	1.500	1.900	23
RD 40/95	MULTI 35 10	5,5	B 50-250	LDW2204	45	*****	***	***	4"	3"	50 AMR 16	1.200	1.900	2.100	23
RD 40/100	MULTI 35 10	5,5	consultar			*****	***	***	4"	3"	50 AMR 16				23
RD 50/45	MULTI 35 6	3	B 50-200	RD210	19	*****	***	***	4"	3"	24 AMR 8	1.100	1.500	1.900	23
RD 50/50	MULTI 35 6	3	B 50-200	RD210	19	*****	***	***	4"	3"	24 AMR 8	1.100	1.500	1.900	23
RD 50/55	MULTI 35 6	3	B 50-200	RD290	26	*****	***	***	4"	3"	24 AMR 8	1.100	1.500	1.900	23
RD 50/60	MULTI 35 6	3	B 50-200	RD290	26	*****	***	***	4"	3"	24 AMR 8	1.100	1.500	1.900	23
RD 50/65	MULTI 35 6	3	B 50-200	RD290	26	*****	***	***	4"	3"	24 AMR 8	1.100	1.500	1.900	23
RD 50/70	MULTI 35 8	4	B 50-250	MD350	32	*****	***	***	4"	3"	50 AMR 10	1.100	1.500	1.900	23
RD 50/75	MULTI 35 8	4	B 50-250	MD350	32	*****	***	***	4"	3"	50 AMR 10	1.100	1.500	1.900	23
RD 50/80	MULTI 35 8	4	B 50-250	LDW2204	45	*****	***	***	4"	3"	50 AMR 10	1.200	1.900	2.100	23
RD 50/85	MULTI 35 8	4	B 50-250	LDW2204	45	*****	***	***	4"	3"	50 AMR 10	1.200	1.900	2.100	23
RD 50/90	MULTI 35 8	4	B 50-250	LDW2204T	64	*****	***	***	4"	3"	50 AMR 10	1.200	1.900	2.100	23
RD 50/95	MULTI 35 10	5,5	B 50-250	LDW2204T	64	*****	***	***	4"	3"	50 AMR 16	1.200	1.900	2.100	23
RD 50/100	MULTI 35 10	5,5	B 50-250	LDW2204T	64	*****	***	***	4"	3"	50 AMR 16	1.200	1.900	2.100	23
RD 60/45	MULTI 35 6	3	B 50-200	RD210	19	*****	***	***	5"	4"	24 AMR 8	1.100	1.500	1.900	23
RD 60/50	MULTI 35 6	3	B 50-200	RD290	26	*****	***	***	5"	4"	24 AMR 8	1.100	1.500	1.900	23
RD 60/55	MULTI 35 6	3	B 50-200	RD290	26	*****	***	***	5"	4"	24 AMR 8	1.100	1.500	1.900	23
RD 60/60	MULTI 35 6	3	B 50-200	RD290	26	*****	***	***	5"	4"	24 AMR 8	1.100	1.500	1.900	23
RD 60/65	MULTI 35 6	3	B 50-250	MD350	32	*****	***	***	5"	4"	24 AMR 8	1.100	1.500	1.900	23
RD 60/70	MULTI 35 8	4	B 50-250	MD350	32	*****	***	***	5"	4"	50 AMR 10	1.100	1.500	1.900	23
RD 60/75	MULTI 35 8	4	B 50-250	LDW2204	49	*****	***	***	5"	4"	50 AMR 10	1.200	1.900	2.100	23
RD 60/80	MULTI 35 8	4	B 50-250	LDW2204	49	*****	***	***	5"	4"	50 AMR 10	1.200	1.900	2.100	23
RD 60/85	MULTI 35 8	4	B 50-250	LDW2204T	64	*****	***	***	5"	4"	50 AMR 10	1.200	1.900	2.100	23
RD 60/90	MULTI 35 8	4	B 50-250	LDW2204T	64	*****	***	***	5"	4"	50 AMR 10	1.200	1.900	2.100	23

EQUIPO	Bomba Auxiliar		Bomba Servicio			Bomba Emergencia			Diámetro colector	Diámetro valvulería	Modelo calderín	DIMENSIONES			Ejecución Tipo
	Modelo	HP	Modelo	Motor	HP	Modelo	Motor	HP				A	B	C	
RD 60/95	MULTI 35 10	5,5	B 50-250	LDW2204T	64	*****	***	***	5"	4"	50 AMR 16	1.200	1.900	2.100	23
RD 60/100	MULTI 35 10	5,5	B 50-250	LDW2204T	64	*****	***	***	5"	4"	50 AMR 16	1.200	1.900	2.100	23
RD 70/45	MULTI 35 6	3	B 50-200	RD290	26	*****	***	***	5"	4"	24 AMR 8	1.100	1.500	1.900	23
RD 70/50	MULTI 35 6	3	B 50-200	RD290	26	*****	***	***	5"	4"	24 AMR 8	1.100	1.500	1.900	23
RD 70/55	MULTI 35 6	3	B 50-200	RD290	26	*****	***	***	5"	4"	24 AMR 8	1.100	1.500	1.900	23
RD 70/60	MULTI 35 6	3	B 50-250	MD350	32	*****	***	***	5"	4"	24 AMR 8	1.100	1.500	1.900	23
RD 70/65	MULTI 35 6	3	B 65-200	LDW2204	49	*****	***	***	5"	4"	24 AMR 8	1.200	1.900	2.100	23
RD 70/70	MULTI 35 8	4	B 65-250	LDW2204	49	*****	***	***	5"	4"	50 AMR 10	1.200	1.900	2.100	23
RD 70/75	MULTI 35 8	4	B 65-250	LDW2204	49	*****	***	***	5"	4"	50 AMR 10	1.200	1.900	2.100	23
RD 70/80	MULTI 35 8	4	B 50-250	LDW2204	49	*****	***	***	5"	4"	50 AMR 10	1.200	1.900	2.100	23
RD 70/85	MULTI 35 8	4	B 50-250	LDW2204T	64	*****	***	***	5"	4"	50 AMR 10	1.200	1.900	2.100	23
RD 70/90	MULTI 35 8	4	B 50-250	LDW2204T	64	*****	***	***	5"	4"	50 AMR 10	1.200	1.900	2.100	23
RD 70/95	MULTI 35 10	5,5	B 50-250	LDW2204T	64	*****	***	***	5"	4"	50 AMR 16	1.200	1.900	2.100	23
RD 70/100	MULTI 35 10	5,5	B 65-250	D229.4	87	*****	***	***	5"	4"	50 AMR 16	1.300	2.100	2.300	23
RD 80/45	MULTI 35 6	3	B 65-200	RD290	26	*****	***	***	5"	4"	24 AMR 8	1.100	1.500	1.900	23
RD 80/50	MULTI 35 6	3	B 65-200	SP420	39	*****	***	***	5"	4"	24 AMR 8	1.100	1.500	1.900	23
RD 80/55	MULTI 35 6	3	B 65-200	SP420	39	*****	***	***	5"	4"	24 AMR 8	1.100	1.500	1.900	23
RD 80/60	MULTI 35 6	3	B 65-200	LDW2204	49	*****	***	***	5"	4"	24 AMR 8	1.200	1.900	2.100	23
RD 80/65	MULTI 35 6	3	B 65-200	LDW2204	49	*****	***	***	5"	4"	24 AMR 8	1.200	1.900	2.100	23
RD 80/70	MULTI 35 8	4	B 65-250	LDW2204	49	*****	***	***	5"	4"	50 AMR 10	1.200	1.900	2.100	23
RD 80/75	MULTI 35 8	4	B 65-250	LDW2204T	64	*****	***	***	5"	4"	50 AMR 10	1.200	1.900	2.100	23
RD 80/80	MULTI 35 8	4	B 65-250	LDW2204T	64	*****	***	***	5"	4"	50 AMR 10	1.200	1.900	2.100	23
RD 80/85	MULTI 35 8	4	B 65-250	LDW2204T	64	*****	***	***	5"	4"	50 AMR 10	1.200	1.900	2.100	23
RD 80/90	MULTI 35 8	4	B 50-250	LDW2204T	64	*****	***	***	5"	4"	50 AMR 10	1.200	1.900	2.100	23
RD 80/95	MULTI 35 10	5,5	B 50-250	LDW2204T	64	*****	***	***	5"	4"	50 AMR 16	1.200	1.900	2.100	23
RD 80/100	MULTI 35 10	5,5	B 65-250	D229.4	87	*****	***	***	5"	4"	50 AMR 16	1.300	2.100	2.300	23
RD 90/45	MULTI 35 6	3	B 80-200	RD290	26	*****	***	***	6"	5"	24 AMR 8	1.100	1.500	1.900	23
RD 90/50	MULTI 35 6	3	B 65-200	SP420	39	*****	***	***	6"	5"	24 AMR 8	1.100	1.500	1.900	23
RD 90/55	MULTI 35 6	3	B 65-200	SP420	39	*****	***	***	6"	5"	24 AMR 8	1.100	1.500	1.900	23
RD 90/60	MULTI 35 6	3	B 65-200	LDW2204	49	*****	***	***	6"	5"	24 AMR 8	1.200	1.900	2.100	23
RD 90/65	MULTI 35 6	3	B 65-250	LDW2204	49	*****	***	***	6"	5"	24 AMR 8	1.200	1.900	2.100	23
RD 90/70	MULTI 35 8	4	B 65-250	LDW2204	49	*****	***	***	6"	5"	50 AMR 10	1.200	1.900	2.100	23
RD 90/75	MULTI 35 8	4	B 65-250	LDW2204T	64	*****	***	***	6"	5"	50 AMR 10	1.200	1.900	2.100	23
RD 90/80	MULTI 35 8	4	B 65-250	LDW2204T	64	*****	***	***	6"	5"	50 AMR 10	1.200	1.900	2.100	23
RD 90/85	MULTI 35 8	4	B 65-250	LDW2204T	64	*****	***	***	6"	5"	50 AMR 10	1.200	1.900	2.100	23
RD 90/90	MULTI 35 8	4	B 65-250	LDW2204T	64	*****	***	***	6"	5"	50 AMR 10	1.200	1.900	2.100	23
RD 90/95	MULTI 35 10	5,5	B 65-250	D229.4	87	*****	***	***	6"	5"	50 AMR 16	1.300	2.100	2.300	23
RD 90/100	MULTI 35 10	5,5	B 65-250	D229.4	87	*****	***	***	6"	5"	50 AMR 16	1.300	2.100	2.300	23
RD 100/45	MULTI 35 6	3	B 80-200	RD290	26	*****	***	***	6"	5"	24 AMR 8	1.100	1.500	1.900	23
RD 100/50	MULTI 35 6	3	B 80-200	LDW2204	49	*****	***	***	6"	5"	24 AMR 8	1.200	1.900	2.100	23
RD 100/55	MULTI 35 6	3	B 80-200	LDW2204	49	*****	***	***	6"	5"	24 AMR 8	1.200	1.900	2.100	23
RD 100/60	MULTI 35 6	3	B 65-200	LDW2204	49	*****	***	***	6"	5"	24 AMR 8	1.200	1.900	2.100	23
RD 100/65	MULTI 35 6	3	B 65-250	LDW2204T	64	*****	***	***	6"	5"	24 AMR 8	1.200	1.900	2.100	23
RD 100/70	MULTI 35 8	4	B 65-250	LDW2204T	64	*****	***	***	6"	5"	50 AMR 10	1.200	1.900	2.100	23
RD 100/75	MULTI 35 8	4	B 65-250	LDW2204T	64	*****	***	***	6"	5"	50 AMR 10	1.200	1.900	2.100	23
RD 100/80	MULTI 35 8	4	B 65-250	LDW2204T	64	*****	***	***	6"	5"	50 AMR 10	1.200	1.900	2.100	23
RD 100/85	MULTI 35 8	4	B 65-250	LDW2204T	64	*****	***	***	6"	5"	50 AMR 10	1.200	1.900	2.100	23
RD 100/90	MULTI 35 8	4	B 65-250	LDW2204T	64	*****	***	***	6"	5"	50 AMR 10	1.200	1.900	2.100	23
RD 100/95	MULTI 35 10	5,5	B 65-250	D229.4	87	*****	***	***	6"	5"	50 AMR 16	1.300	2.100	2.300	23
RD 100/100	MULTI 35 10	5,5	B 65-250	D229.4	87	*****	***	***	6"	5"	50 AMR 16	1.300	2.100	2.300	23
RD 110/45	MULTI 35 6	3	B 80-200	RD290	26	*****	***	***	6"	5"	24 AMR 8	1.100	1.500	1.900	23
RD 110/50	MULTI 35 6	3	B 80-200	LDW2204	49	*****	***	***	6"	5"	24 AMR 8	1.200	1.900	2.100	23
RD 110/55	MULTI 35 6	3	B 80-200	LDW2204	49	*****	***	***	6"	5"	24 AMR 8	1.200	1.900	2.100	23
RD 110/60	MULTI 35 6	3	B 80-200	LDW2204T	64	*****	***	***	6"	5"	24 AMR 8	1.200	1.900	2.100	23
RD 110/65	MULTI 35 6	3	B 80-250	LDW2204T	64	*****	***	***	6"	5"	24 AMR 8	1.200	1.900	2.100	23
RD 110/70	MULTI 35 8	4	B 80-250	LDW2204T	64	*****	***	***	6"	5"	50 AMR 10	1.200	1.900	2.100	23
RD 110/75	MULTI 35 8	4	B 80-250	LDW2204T	64	*****	***	***	6"	5"	50 AMR 10	1.200	1.900	2.100	23
RD 110/80	MULTI 35 8	4	B 80-250	D229.4	87	*****	***	***	6"	5"	50 AMR 10	1.300	2.100	2.300	23
RD 110/85	MULTI 35 8	4	B 80-250	D229.4	87	*****	***	***	6"	5"	50 AMR 10	1.300	2.100	2.300	23

EQUIPO	Bomba Auxiliar		Bomba Servicio			Bomba Emergencia			Diámetro colector	Diámetro valvulería	Modelo calderín	DIMENSIONES			Ejecución
	Modelo	HP	Modelo	Motor	HP	Modelo	Motor	HP				A	B	C	Tipo
RD 260/75	MULTI 35 8	4	B 100-250	D229.6	130	*****	***	***	8"	6"	50 AMR 10	1.300	2.200	2.500	23
RD 260/80	MULTI 35 8	4	B 100-250	D229.6	130	*****	***	***	8"	6"	50 AMR 10	1.300	2.200	2.500	23
RD 260/85	MULTI 35 8	4	B 100-250	D229.6	130	*****	***	***	8"	6"	50 AMR 10	1.300	2.200	2.500	23
RD 260/90	MULTI 35 8	4	B 100-250	TD229.EC6	170	*****	***	***	8"	6"	50 AMR 10	1.300	2.200	2.500	23
RD 260/95	MULTI 35 10	5,5	B 100-250	TD229.EC6	170	*****	***	***	8"	6"	50 AMR 16	1.300	2.200	2.500	23
RD 260/100	MULTI 35 10	5,5	consultar			*****	***	***	8"	6"	50 AMR 16				23
RD 280/45	MULTI 35 6	3	B 150-400	D229.4	87	*****	***	***	10"	8"	24 AMR 8	1.300	2.100	2.300	23
RD 280/50	MULTI 35 6	3	B 150-400	D229.4	87	*****	***	***	10"	8"	24 AMR 8	1.300	2.100	2.300	23
RD 280/55	MULTI 35 6	3	B 100-200	D229.6	130	*****	***	***	10"	8"	24 AMR 8	1.300	2.200	2.500	23
RD 280/60	MULTI 35 6	3	B 100-250	D229.6	130	*****	***	***	10"	8"	24 AMR 8	1.300	2.200	2.500	23
RD 280/65	MULTI 35 6	3	B 100-250	D229.6	130	*****	***	***	10"	8"	24 AMR 8	1.300	2.200	2.500	23
RD 280/70	MULTI 35 8	4	B 100-250	D229.6	130	*****	***	***	10"	8"	50 AMR 10	1.300	2.200	2.500	23
RD 280/75	MULTI 35 8	4	B 100-250	D229.6	130	*****	***	***	10"	8"	50 AMR 10	1.300	2.200	2.500	23
RD 280/80	MULTI 35 8	4	B 100-250	D229.6	130	*****	***	***	10"	8"	50 AMR 10	1.300	2.200	2.500	23
RD 280/85	MULTI 35 8	4	B 100-250	TD229.EC6	170	*****	***	***	10"	8"	50 AMR 10	1.300	2.200	2.500	23
RD 280/90	MULTI 35 8	4	B 100-250	TD229.EC6	170	*****	***	***	10"	8"	50 AMR 10	1.300	2.200	2.500	23
RD 280/95	MULTI 35 10	5,5	consultar			*****	***	***	10"	8"	50 AMR 16				23
RD 280/100	MULTI 35 10	5,5	consultar			*****	***	***	10"	8"	50 AMR 16				23
RD 300/45	MULTI 35 6	3	B 150-400	D229.4	87	*****	***	***	10"	8"	24 AMR 8	1.300	2.100	2.300	23
RD 300/50	MULTI 35 6	3	B 150-400	D229.6	130	*****	***	***	10"	8"	24 AMR 8	1.300	2.200	2.500	23
RD 300/55	MULTI 35 6	3	B 100-200	D229.6	130	*****	***	***	10"	8"	24 AMR 8	1.300	2.200	2.500	23
RD 300/60	MULTI 35 6	3	B 150-400	D229.6	130	*****	***	***	10"	8"	24 AMR 8	1.300	2.200	2.500	23
RD 300/65	MULTI 35 6	3	B 100-250	D229.6	130	*****	***	***	10"	8"	24 AMR 8	1.300	2.200	2.500	23
RD 300/70	MULTI 35 8	4	B 100-250	D229.6	130	*****	***	***	10"	8"	50 AMR 10	1.300	2.200	2.500	23
RD 300/75	MULTI 35 8	4	B 100-250	D229.6	130	*****	***	***	10"	8"	50 AMR 10	1.300	2.200	2.500	23
RD 300/80	MULTI 35 8	4	B 100-250	D229.6	130	*****	***	***	10"	8"	50 AMR 10	1.300	2.200	2.500	23
RD 300/85	MULTI 35 8	4	B 100-250	TD229.EC6	170	*****	***	***	10"	8"	50 AMR 10	1.300	2.200	2.500	23
RD 300/90	MULTI 35 8	4	B 100-250	TD229.EC6	170	*****	***	***	10"	8"	50 AMR 10	1.300	2.200	2.500	23
RD 300/95	MULTI 35 10	5,5	consultar			*****	***	***	10"	8"	50 AMR 16				23
RD 300/100	MULTI 35 10	5,5	consultar			*****	***	***	10"	8"	50 AMR 16				23
RD 320/45	MULTI 35 6	3	B 150-400	D229.4	87	*****	***	***	10"	8"	24 AMR 8	1.300	2.100	2.300	23
RD 320/50	MULTI 35 6	3	B 150-400	D229.6	130	*****	***	***	10"	8"	24 AMR 8	1.300	2.200	2.500	23
RD 320/55	MULTI 35 6	3	B 150-400	D229.6	130	*****	***	***	10"	8"	24 AMR 8	1.300	2.200	2.500	23
RD 320/60	MULTI 35 6	3	consultar			*****	***	***	10"	8"	24 AMR 8				23
RD 320/65	MULTI 35 6	3	consultar			*****	***	***	10"	8"	24 AMR 8				23
RD 320/70	MULTI 35 8	4	consultar			*****	***	***	10"	8"	50 AMR 10				23
RD 320/75	MULTI 35 8	4	B 100-250	TD229.EC6	170	*****	***	***	10"	8"	50 AMR 10	1.300	2.200	2.500	23
RD 320/80	MULTI 35 8	4	B 100-250	TD229.EC6	170	*****	***	***	10"	8"	50 AMR 10	1.300	2.200	2.500	23
RD 320/85	MULTI 35 8	4	B 100-250	TD229.EC6	170	*****	***	***	10"	8"	50 AMR 10	1.300	2.200	2.500	23
RD 320/90	MULTI 35 8	4	consultar			*****	***	***	10"	8"	50 AMR 10				23
RD 320/95	MULTI 35 10	5,5	consultar			*****	***	***	10"	8"	50 AMR 16				23
RD 320/100	MULTI 35 10	5,5	consultar			*****	***	***	10"	8"	50 AMR 16				23